DA VINCI SCHNELLANLEITUNG!

Schließen Sie das Schachbrett an das DaVinci Modul an und stecken Sie das Modul an, die Software startet automatisch. Sie befinden sich nun im Offline-Modus, setzen Sie die Figuren auf das Brett, Sie sollten sie auf dem Bildschirm sehen, falls das nicht funktioniert, folgen Sie den Anweisungen im Handbuch.
Um das Spiel zu beenden, drücken Sie lange auf das Certabo-Logo, Sie werden den Desktop sehen können. Mit jedem Symbol auf dem Desktop können Sie die vielen Funktionen des Da Vinci Moduls aktivieren und deaktivieren:
Tipp: Wenn Sie mit dem mitgelieferten Stift auf den Befehl tippen können, empfehlen wir für viel mehr Komfort die Verwendung einer Standardmaus zum Auswählen, Klicken und vor allem Doppelklicken.

Vorläufige Einrichtung Verbindung zum Internet
Um das Gerät an Ihr WLAN anzuschließen, gibt es zwei Möglichkeiten
- **Methode 1 (vom Gerätebildschirm)** Klicken Sie vom Gerätebildschirm auf das Netzwerksymbol.

*INVENTHIO Srl lehnt ausdrücklich jede Verantwortung für jegliche Fehlfunktion des Spiels, der graphischen Schnittstelle oder Fehler bei der Erkennung von Figuren des Schachbretts ab, das mit einer anderen als der offiziellen Softwareversion verwendet wird. Offizielle Versionen der Certabo® Software sind ausschließlich auf www.certabo.com erhältlich und vertrieben. Einige Software kann Plugin und Browser von Drittanbietern verwenden. Es werden alle möglichen Anstrengungen unternommen, um die Funktionsfähigkeit immer auf dem neuesten Stand zu halten, um Plugins und Software von Drittanbietern, die ohnehin nicht unter unserer vollen Kontrolle stehen, zu verwenden. Aus diesem Grund lehnt INVENTHIO Srl ausdrücklich jede Verantwortung für das Fehlen einer funktionierenden vorübergehenden oder dauerhaften Änderung der Richtlinien oder die Einstellung der Nutzung durch diese Dritten ab.
Certabo® ist ein eingetragenes Warenzeichen der Inventhio Srl -Italien

Wählen Sie Ihr Wifi-Netzwerk und geben Sie das Passwort ein. Um das Passwort einzugeben, klicken Sie auf das Tastatursymbol und eine Bildschirmtastatur erscheint, auf der Sie das Passwort eingeben können.

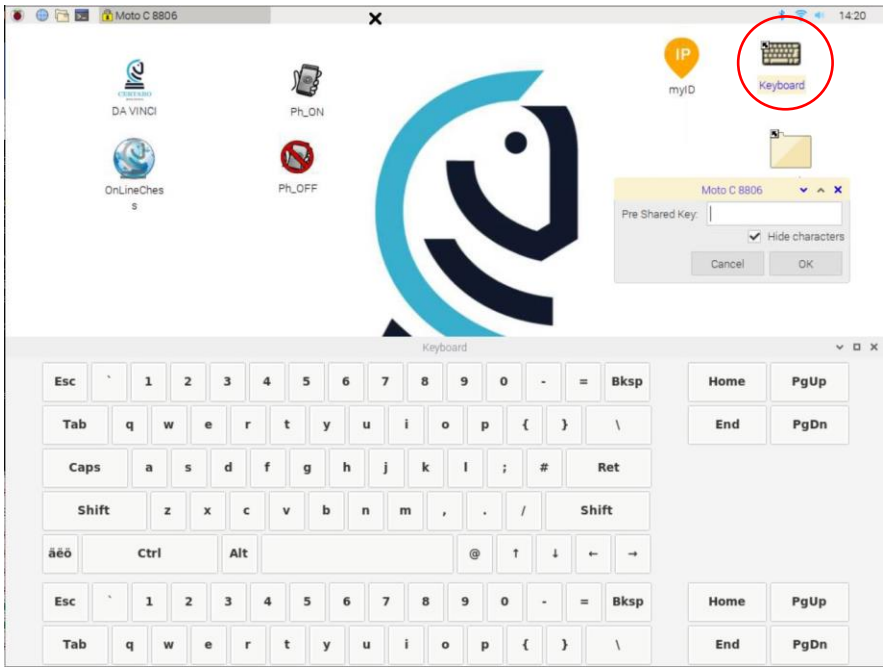

- **Methode 2 (von Ihrem PC)**

Achten Sie darauf, Ihr DaVinci auszuschalten, die micro SD-Karte aus dem Gerät zu entfernen und den mitgelieferten Adapter oder micro sd-Adapter einzusetzen.

Stecken Sie den Adapter in Ihren PC und das Gerät wird als neues externes Laufwerk mit der Bezeichnung "boot" in unserem Beispiel F: Laufwerk angesehen. Bearbeiten oder <u>löschen Sie nichts auf diesem Laufwerk</u>. Starten Sie einfach unsere Software und stellen Sie die WiFI-Parameter ein. Wählen Sie das Laufwerk mit dem Namen "boot" aus, füllen Sie das Feld mit dem Namen Ihres Netzwerks, dem Ländercode des Passworts, z.B. IT für Italien oder DE für Deutschland usw. Wählen Sie das Laufwerk mit dem Namen boot und klicken Sie auf speichern. Der Wifi-Name und das Passwort wurden gespeichert.Werfen Sie das Laufwerk aus und legen Sie die Mikro-SD wieder in die DaVinci-Platine ein, schalten Sie die DaVinci-Einheit wieder ein und sie wird sich automatisch in Ihr Wifi-Netzwerk einklinken.

*INVENTHIO Srl lehnt ausdrücklich jede Verantwortung für jegliche Fehlfunktion des Spiels, der graphischen Schnittstelle oder Fehler bei der Erkennung von Figuren des Schachbretts ab, das mit einer anderen als der offiziellen Softwareversion verwendet wird. Offizielle Versionen der Certabo® Software sind ausschließlich auf www.certabo.com erhältlich und vertrieben. Einige Software kann Plugin und Browser von Drittanbietern verwenden. Es werden alle möglichen Anstrengungen unternommen, um die Funktionsfähigkeit immer auf dem neuesten Stand zu halten, um Plugins und Software von Drittanbietern, die ohnehin nicht unter unserer vollen Kontrolle stehen, zu verwenden. Aus diesem Grund lehnt INVENTHIO Srl ausdrücklich jede Verantwortung für das Fehlen einer funktionierenden vorübergehenden oder dauerhaften Änderung der Richtlinien oder die Einstellung der Nutzung durch diese Dritten ab.
Certabo® ist ein eingetragenes Warenzeichen der Inventhio Srl -Italien

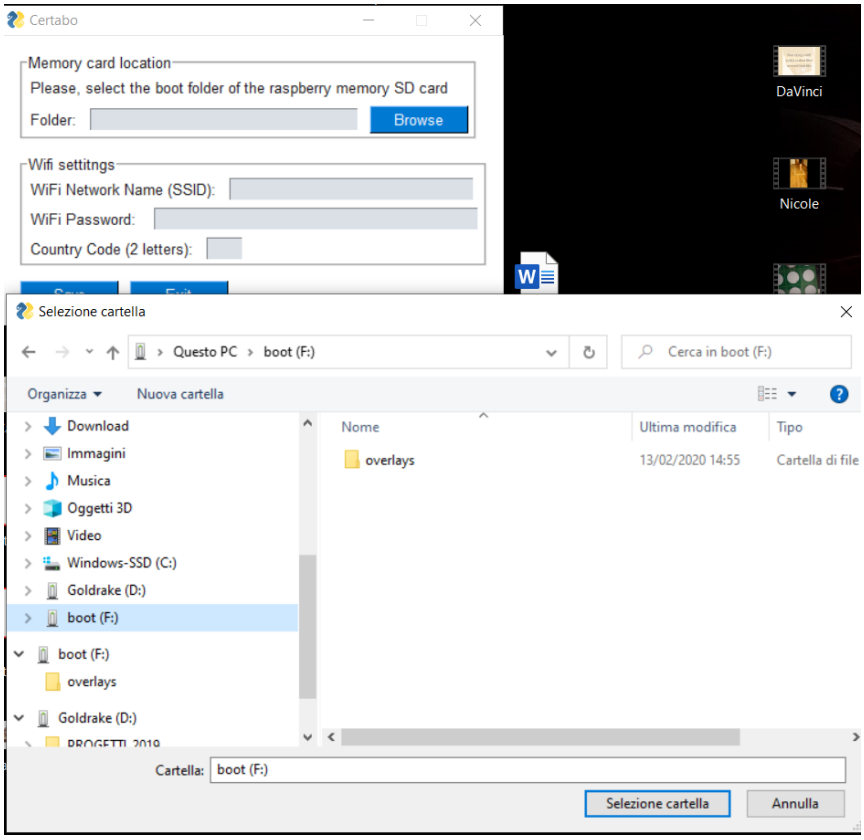

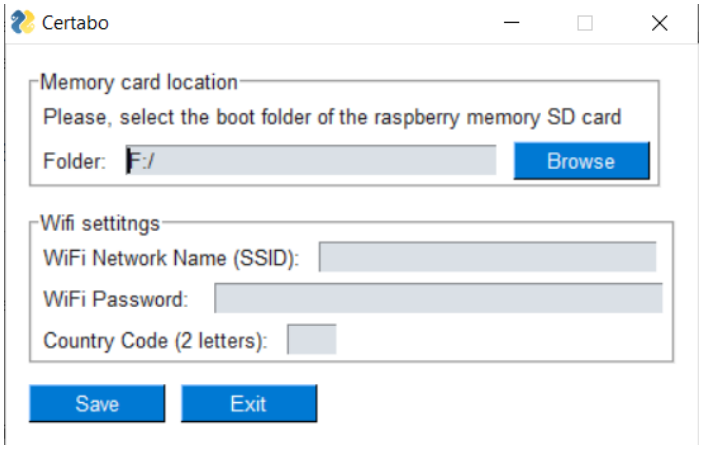

Prüfen Sie die ID des DaVinci-Board

Um eine Verbindung von Ihrem Telefon zum Da Vinci-Board innerhalb Ihres Wifi-Netzwerks herzustellen, müssen Sie die IP-Adresse kennen, die Ihr Netzwerk dem Da Vinci-Board zuweist. Diese Ip ändert sich normalerweise nach der ersten Zuweisung nicht, aber Sie können sie immer erkennen, wenn Sie auf das MyId-Symbol klicken, auf Ausführen klicken und ein Pop-up-Fenster zeigt Ihnen Ihre ID an.

*INVENTHIO Srl lehnt ausdrücklich jede Verantwortung für jegliche Fehlfunktion des Spiels, der graphischen Schnittstelle oder Fehler bei der Erkennung von Figuren des Schachbretts ab, das mit einer anderen als der offiziellen Softwareversion verwendet wird. Offizielle Versionen der Certabo® Software sind ausschließlich auf www.certabo.com erhältlich und vertrieben. Einige Software kann Plugin und Browser von Drittanbietern verwenden. Es werden alle möglichen Anstrengungen unternommen, um die Funktionsfähigkeit immer auf dem neuesten Stand zu halten, um Plugins und Software von Drittanbietern, die ohnehin nicht unter unserer vollen Kontrolle stehen, zu verwenden. Aus diesem Grund lehnt INVENTHIO Srl ausdrücklich jede Verantwortung für das Fehlen einer funktionierenden vorübergehenden oder dauerhaften Änderung der Richtlinien oder die Einstellung der Nutzung durch diese Dritten ab.
Certabo® ist ein eingetragenes Warenzeichen der Inventhio Srl -Italien

Notieren Sie sich diese Nummer, Sie müssen eine Fernverbindung auf Ihrem Telefon einrichten.

Starten Sie den Offline-Modus neu

Wenn Sie den Offline-Modus neu starten wollen, verbinden Sie bitte das Board, doppelklicken Sie auf das DaVinci-Symbol und dann auf Ausführen und der Offline-Modus wird neu gestartet.

*INVENTHIO Srl lehnt ausdrücklich jede Verantwortung für jegliche Fehlfunktion des Spiels, der graphischen Schnittstelle oder Fehler bei der Erkennung von Figuren des Schachbretts ab, das mit einer anderen als der offiziellen Softwareversion verwendet wird. Offizielle Versionen der Certabo® Software sind ausschließlich auf www.certabo.com erhältlich und vertrieben. Einige Software kann Plugin und Browser von Drittanbietern verwenden. Es werden alle möglichen Anstrengungen unternommen, um die Funktionsfähigkeit immer auf dem neuesten Stand zu halten, um Plugins und Software von Drittanbietern, die ohnehin nicht unter unserer vollen Kontrolle stehen, zu verwenden. Aus diesem Grund lehnt INVENTHIO Srl ausdrücklich jede Verantwortung für das Fehlen einer funktionierenden vorübergehenden oder dauerhaften Änderung der Richtlinien oder die Einstellung der Nutzung durch diese Dritten ab.
Certabo® ist ein eingetragenes Warenzeichen der Inventhio Srl -Italien

Spielen auf Lichess über API

Wenn Sie online auf Lichess spielen möchten, klicken Sie bitte auf den Lichess.org-Button, fügen Sie Ihren Token ein oder generieren Sie einen neuen. Dazu folgen Sie bitte den Vido-Anweisungen unter diesem Link https://www.youtube.com/watch?v=NhMdIC2MLeg&t=25s

Online-Modus starten (Bildschirm-Erkennungssystem)

Wenn Sie online spielen möchten, verbinden Sie bitte das Spielbrett, doppelklicken Sie auf das Online-Symbol und dann auf Ausführen und der Offline-Modus wird neu gestartet.

Es wird Ihnen das Standard-Online-Menü präsentiert, in dem Sie Ihre Anmeldedaten auf Internet-Schachservern speichern können, um automatisch protokolliert zu werden, wenn Sie sich zum Spielen entscheiden.

Tip: benutzen Sie die Tastatur, um Ihre ID und Ihr Passwort zu entsprechenden Websites einzugeben.

*INVENTHIO Srl lehnt ausdrücklich jede Verantwortung für jegliche Fehlfunktion des Spiels, der graphischen Schnittstelle oder Fehler bei der Erkennung von Figuren des Schachbretts ab, das mit einer anderen als der offiziellen Softwareversion verwendet wird. Offizielle Versionen der Certabo® Software sind ausschließlich auf www.certabo.com erhältlich und vertrieben. Einige Software kann Plugin und Browser von Drittanbietern verwenden. Es werden alle möglichen Anstrengungen unternommen, um die Funktionsfähigkeit immer auf dem neuesten Stand zu halten, um Plugins und Software von Drittanbietern, die ohnehin nicht unter unserer vollen Kontrolle stehen, zu verwenden. Aus diesem Grund lehnt INVENTHIO Srl ausdrücklich jede Verantwortung für das Fehlen einer funktionierenden vorübergehenden oder dauerhaften Änderung der Richtlinien oder die Einstellung der Nutzung durch diese Dritten ab.
Certabo® ist ein eingetragenes Warenzeichen der Inventhio Srl -Italien

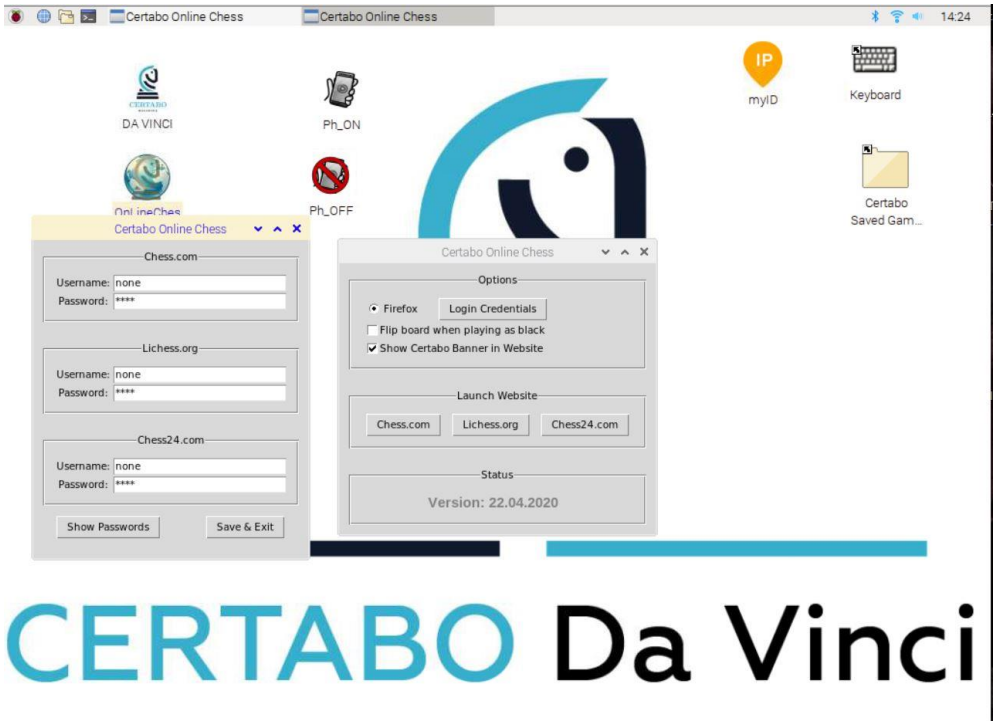

Nach dem Speichern klicken Sie auf chess.com, oder andere, um zu spielen, der Browser wird gestartet und das Einloggen wird automatisch durchgeführt.

Wichtiger Hinweis! Wenn Sie mit dem Display spielen wollen, skalieren Sie die Ansicht Ihres Browsers auf 30% herunter, so dass das komplette ferne virtuelle Schachbrett der Website auf dem 3,5-Zoll-Bildschirm sichtbar ist. Um dies nach dem Start des Browsers zu tun, klicken Sie auf das Browser-Menü und wählen Sie 30%.

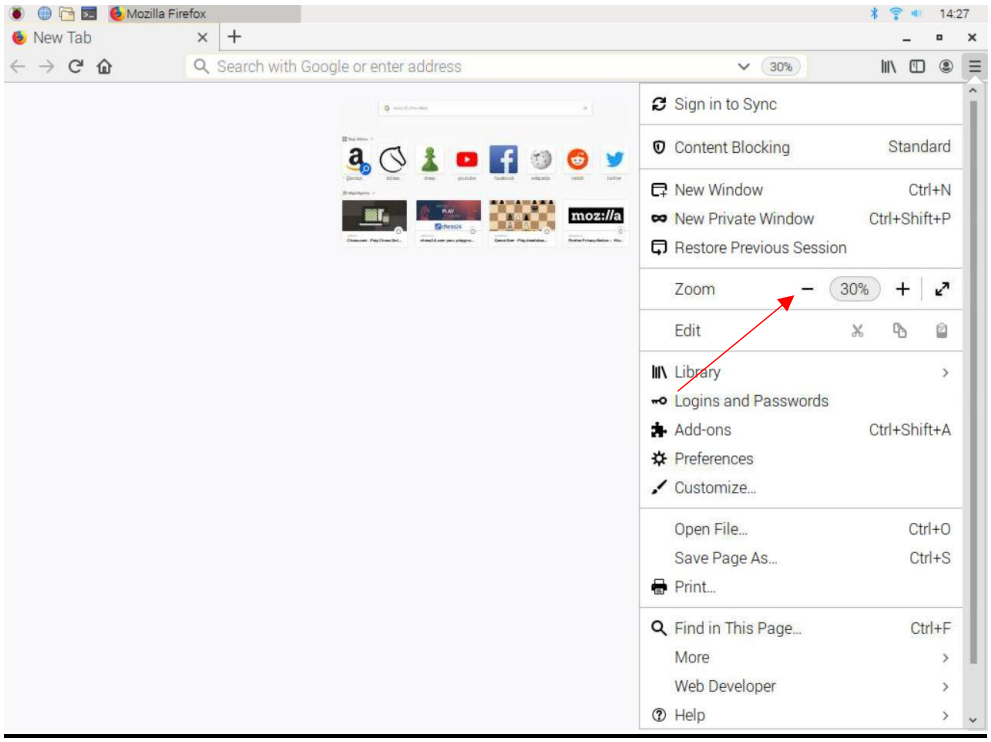

Hinweis: Wir empfehlen, das Spiel mit Bewertung auf Lichess unter Verwendung der offiziellen API zu spielen, die in der Hauptsoftware enthalten ist, und die Bildschirmerkennung mit Bot-Account nur gemäß den Richtlinien von Lichess zu verwenden. Bitte konsultieren Sie die entsprechende Erklärung unter dem Link.

*INVENTHIO Srl lehnt ausdrücklich jede Verantwortung für jegliche Fehlfunktion des Spiels, der graphischen Schnittstelle oder Fehler bei der Erkennung von Figuren des Schachbretts ab, das mit einer anderen als der offiziellen Softwareversion verwendet wird. Offizielle Versionen der Certabo® Software sind ausschließlich auf www.certabo.com erhältlich und vertrieben. Einige Software kann Plugin und Browser von Drittanbietern verwenden. Es werden alle möglichen Anstrengungen unternommen, um die Funktionsfähigkeit immer auf dem neuesten Stand zu halten, um Plugins und Software von Drittanbietern, die ohnehin nicht unter unserer vollen Kontrolle stehen, zu verwenden. Aus diesem Grund lehnt INVENTHIO Srl ausdrücklich jede Verantwortung für das Fehlen einer funktionierenden vorübergehenden oder dauerhaften Änderung der Richtlinien oder die Einstellung der Nutzung durch diese Dritten ab.
Certabo® ist ein eingetragenes Warenzeichen der Inventhio Srl -Italien

Die Online-Erkennungssoftware verwendet das Gecko-Treiber-Plugin für Mozilla Firefox und das Chormedriver-Plugin für Chrome. Es kann nach einem Browser-Update erforderlich sein, um das Plugin zu ersetzen.

Verbindung über Telefon oder Tablet

Hinweis: Sie können auf dem Schachbrett jeweils nur mit einem Gerät spielen. Wenn Sie auf dem DaVinci-Bildschirm spielen, wird die Fernbedienung deaktiviert, wenn Sie mit Ihrem Telefon oder Tablett spielen, wird der DaVinci-Bildschirm deaktiviert. Um zwischen den beiden Modi umzuschalten, doppelklicken Sie auf Ph_On und Ph_Off. Ein Klick auf Ph_On erlaubt die Fernverbindung eines beliebigen Telefons mit dem DaVinci-Gerät. Klicken Sie auf Ph_Off, um die Fernverbindung zu deaktivieren und den lokalen Bildschirm zu aktivieren. Um die Fernverbindung zu aktivieren, doppelklicken Sie auf das Symbol Ph_On.

Klicken Sie auf Ausführen, um die Remote-Verbindung zu aktivieren.
Laden Sie auf dem Mobiltelefon die App "**bVNC Secure VNC Viewer**" herunter:

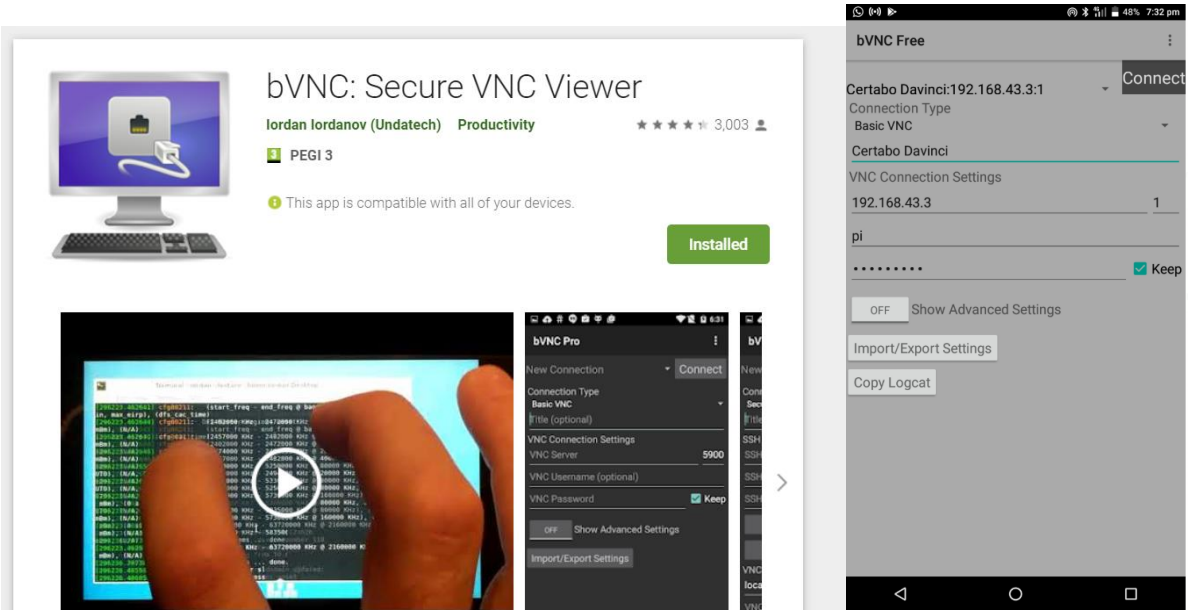

Öffnen und konfigurieren Sie eine neue Verbindung wie oben gezeigt

Diese Parameter dürfen nur beim ersten Mal eingestellt werden:
Name: Certabo DaVinci (kann beliebig sein)

*INVENTHIO Srl lehnt ausdrücklich jede Verantwortung für jegliche Fehlfunktion des Spiels, der graphischen Schnittstelle oder Fehler bei der Erkennung von Figuren des Schachbretts ab, das mit einer anderen als der offiziellen Softwareversion verwendet wird. Offizielle Versionen der Certabo® Software sind ausschließlich auf www.certabo.com erhältlich und vertrieben. Einige Software kann Plugin und Browser von Drittanbietern verwenden. Es werden alle möglichen Anstrengungen unternommen, um die Funktionsfähigkeit immer auf dem neuesten Stand zu halten, um Plugins und Software von Drittanbietern, die ohnehin nicht unter unserer vollen Kontrolle stehen, zu verwenden. Aus diesem Grund lehnt INVENTHIO Srl ausdrücklich jede Verantwortung für das Fehlen einer funktionierenden vorübergehenden oder dauerhaften Änderung der Richtlinien oder die Einstellung der Nutzung durch diese Dritten ab.
Certabo® ist ein eingetragenes Warenzeichen der Inventhio Srl -Italien

IP: Sie müssen die IP-Nummer angeben, die Sie zuvor notiert haben
Benutzer-ID: **pi**
Passwort: **raspberry** (nicht im Bild gezeigt) (ankreuzen, damit alle Parameter gespeichert werden)
Wenn Sie auf "Verbinden" klicken, werden Sie nun eine Fernverbindung mit der DaVinci-Einheit herstellen

Wenn Sie die Wiedergabe auf dem DaVinci-Bildschirm wieder aufnehmen möchten, doppelklicken Sie auf Ph_off

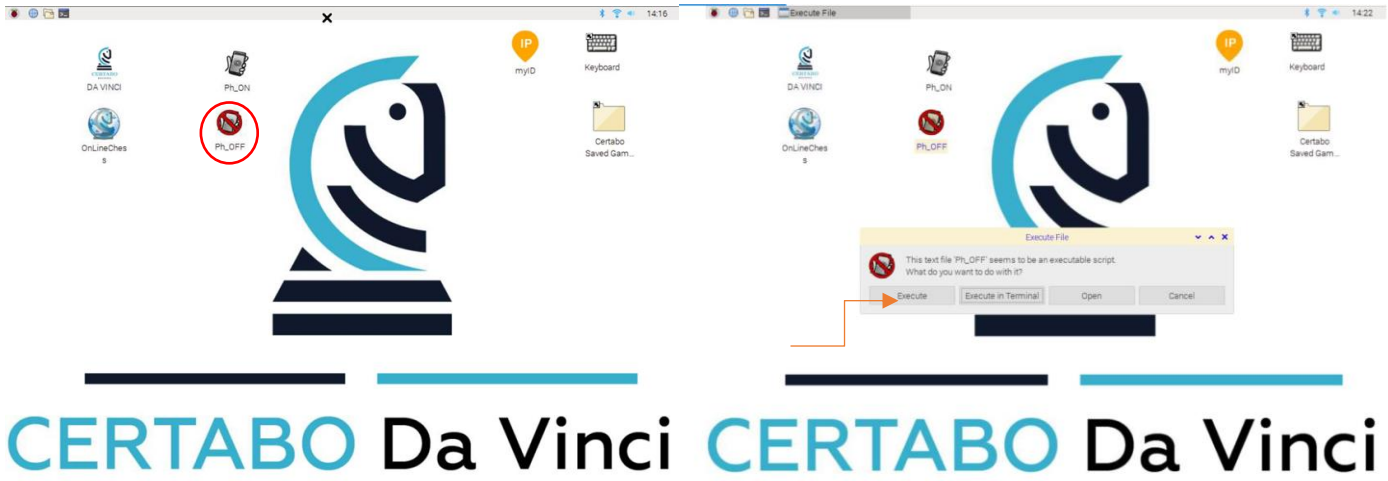

Klicken Sie auf Ausführen, um die Fernverbindung zu deaktivieren und das Spiel vom lokalen Bildschirm aus zu starten.

VIEL SPAß

ABSCHALTUNG DES DAVINCI BOARDS

Um das System vorzeitig abzuschalten, klicken Sie auf das Certabo-Symbol oben links in der Ecke, wählen Sie Herunterfahren und klicken Sie auf Herunterfahren

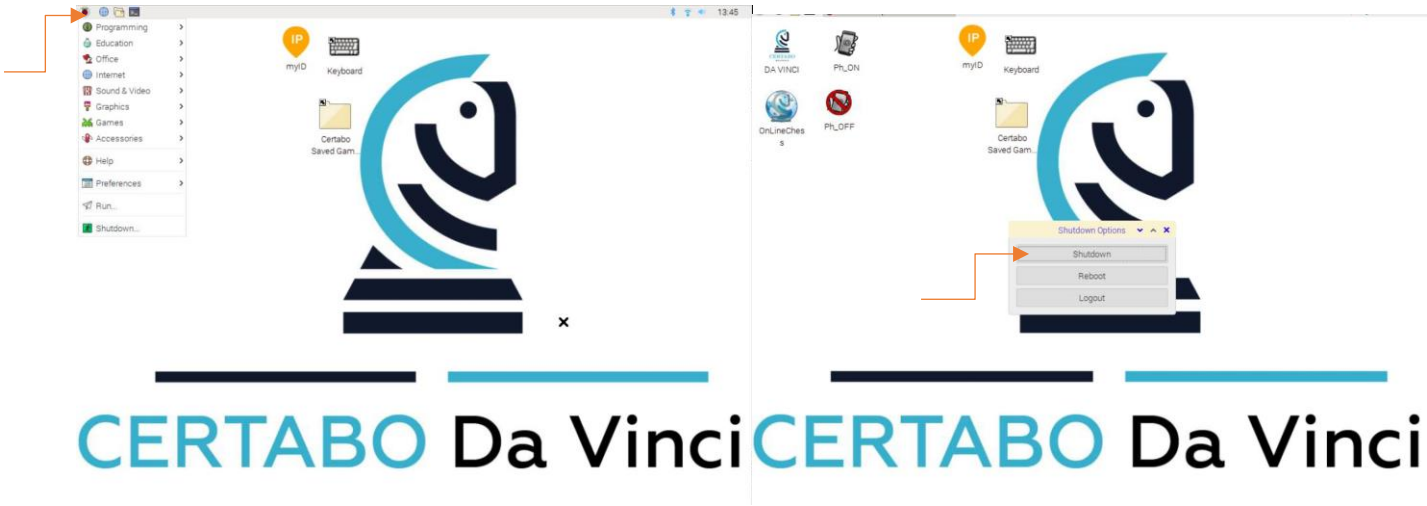

*INVENTHIO Srl lehnt ausdrücklich jede Verantwortung für jegliche Fehlfunktion des Spiels, der graphischen Schnittstelle oder Fehler bei der Erkennung von Figuren des Schachbretts ab, das mit einer anderen als der offiziellen Softwareversion verwendet wird. Offizielle Versionen der Certabo® Software sind ausschließlich auf www.certabo.com erhältlich und vertrieben. Einige Software kann Plugin und Browser von Drittanbietern verwenden. Es werden alle möglichen Anstrengungen unternommen, um die Funktionsfähigkeit immer auf dem neuesten Stand zu halten, um Plugins und Software von Drittanbietern, die ohnehin nicht unter unserer vollen Kontrolle stehen, zu verwenden. Aus diesem Grund lehnt INVENTHIO Srl ausdrücklich jede Verantwortung für das Fehlen einer funktionierenden vorübergehenden oder dauerhaften Änderung der Richtlinien oder die Einstellung der Nutzung durch diese Dritten ab.
Certabo® ist ein eingetragenes Warenzeichen der Inventhio Srl -Italien